

Prospetto Sud

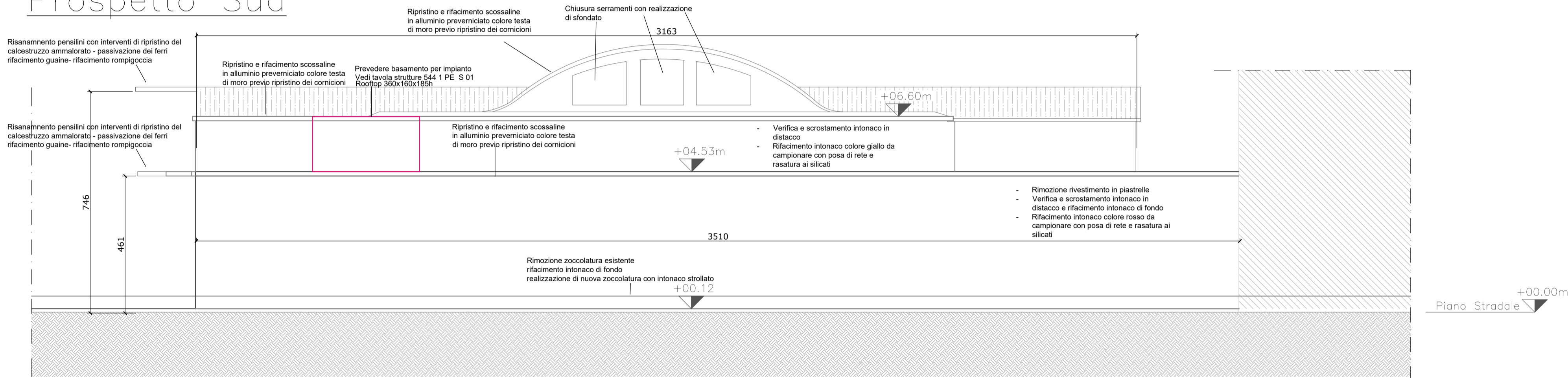

Prospetto Est

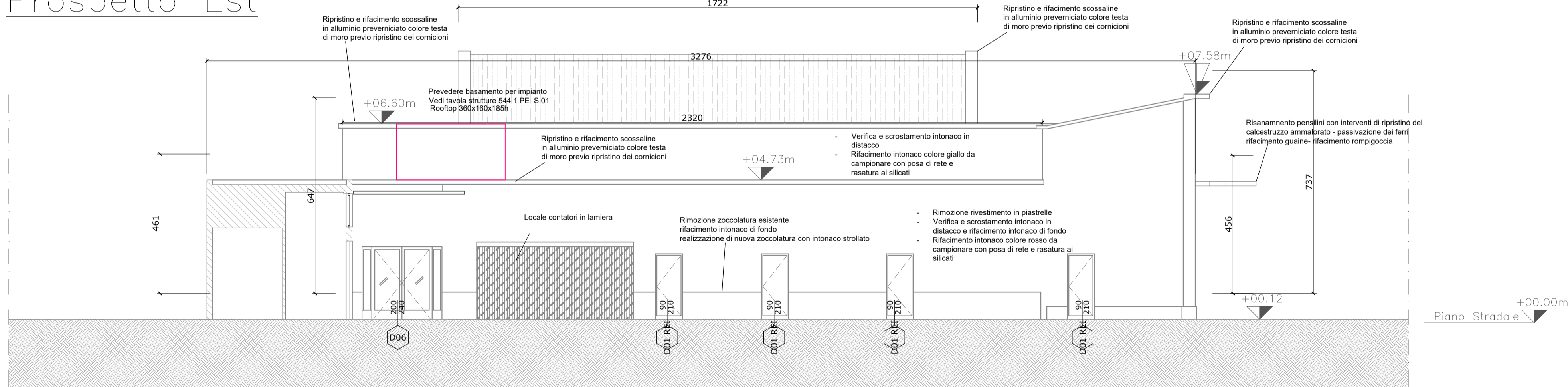

Prospetto Nord

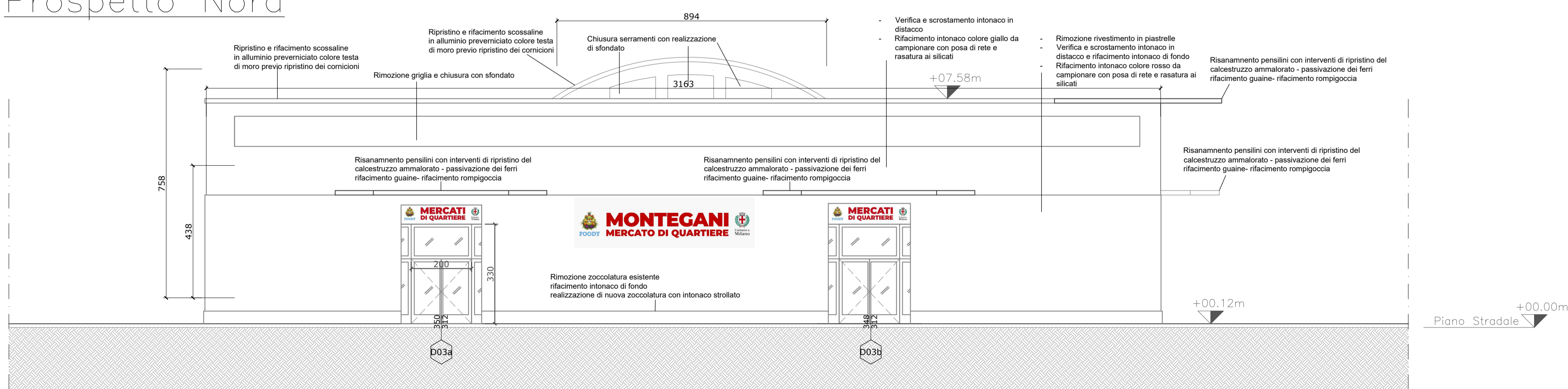

Prospetto Ovest

NOTE:
Tutti gli ambienti rispettano quanto previsto nelle seguenti normative igienico sanitarie:
- requisiti da regolamento locale d'igiene regione Lombardia Titolo III cap. 11 Edifici per attività produttive
- requisiti da regolamento locale d'igiene regione Lombardia Titolo IV cap. 5 Attività di somministrazione
- ALLEGATO IV d.lgs.81/2008 - requisiti dei luoghi di lavoro
- Regolamento edilizio di Milano Art.100 RISCONTRO D'ARIA
- Regolamento edilizio di Milano Art.101 AERAZIONE ATTIVATA: CONDIZIONAMENTO - VENTILAZIONE MECCANICA
- Regolamento edilizio di Milano Art.104 C2 ILLUMINAZIONE
- Regolamento edilizio di Milano Art.107 AERAZIONE DEI SERVIZI IGIENICI
- Regolamento edilizio di Milano Art.108 DOTAZIONE MINIMA DI CANNE
- Regolamento edilizio di Milano Art.108 DOTAZIONE MINIMA DI CANNE
- Regolamento edilizio di Milano Art.125 DEPOSITO E SPAZI PER LA RACCOLTA RIFIUTI
L'intervento prevede l'installazione del sistema di Isolamento termico FOAMGLAS® in vetro cellulare a pavimento in sostituzione al vespaio areato.
1. Tutte le misure indicate sui disegni devono essere verificate in cantiere dall'impresa appaltatrice prima dell'esecuzione.
2. In caso di discordanza fra quote scritte e quote rilevate in cantiere avvisare tempestivamente la direzione lavori; in caso di contrasto tra dimensioni direttamente misurate sugli elaborati, le quote scritte sono sempre prevalenti.
3. In caso di divergenza fra differenti elaborati di progetto, prevalgono sempre i disegni di maggiore dettaglio (nell'ordine, scala 1/5, 1/10, 1/20, 1/50 etc).
4. Questo disegno deve essere letto con gli elaborati del Progetto esecutivo impiantistico e strutturale.
5. Per le stratigrafie orizzontali e verticali vedi legge 10/91 elaborato 544 1 PE RG 01
6. Per le caratteristiche dei serramenti esterni vedi legge 10/91 elaborato 544 1 PE RG 01

a	gg/mm/aa	---	---	---		
Rev.	Data	Date	Descrizione	Description	Dis.	C.



DESIGN TO USERS
viale San Michele del Corso 10
I-20144 Milano

Committente *Client*

SO.GE.M.I. - S.P.A.
Via Cesare Lombroso 54
20137 - Milano

Progetto *Project*

PE - D.lgs. n. 36/2023 - Intervento di riqualificazione edilizia
Mercato comunale di Via Montegani 33 - 35
20141 - Milano

Fase *Stage*

PE Commessa *Job*
544-1

Progettista

Arch. Jacopo Della Fontana
D2U - Design to users

Progetto impianti meccanici/Idrici

Per.Ind. Giovanni Bonacina
B.M. ENERGY srl

Progetto impianti elettrici

Per.Ind. Andrea Marco Fedrigo
Via P. Ghidoli, 3/D - Vittuone MI -

Progetto strutture

Ing. Pierangelo Nozza Bielli
Via Umberto Giordano 3/b - Cologno Monzese - MI -

Scala <i>Scale</i>	Data emissione <i>Date issue</i>	Disegnato <i>Drawn</i>	Controllato <i>Checked</i>
1:100	15/04/2026	FC	JDF

Oggetto *Object*

Progetto
Architettonico

Emesso per *Issued for*
approvazione Nome file *File name*
544 1 PE A 11

Titolo *Title*

Prospetti

Tav. N° *Dwg. N°* Rev. N° *Data Rev.*
PE A 11 -